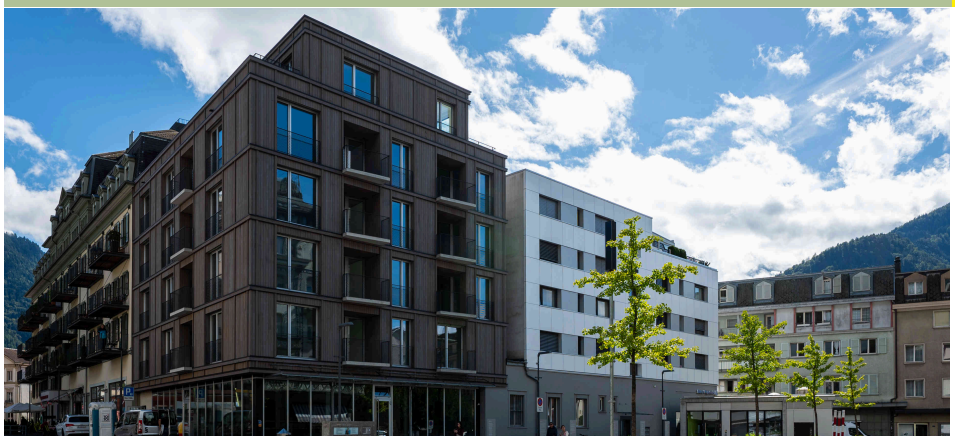

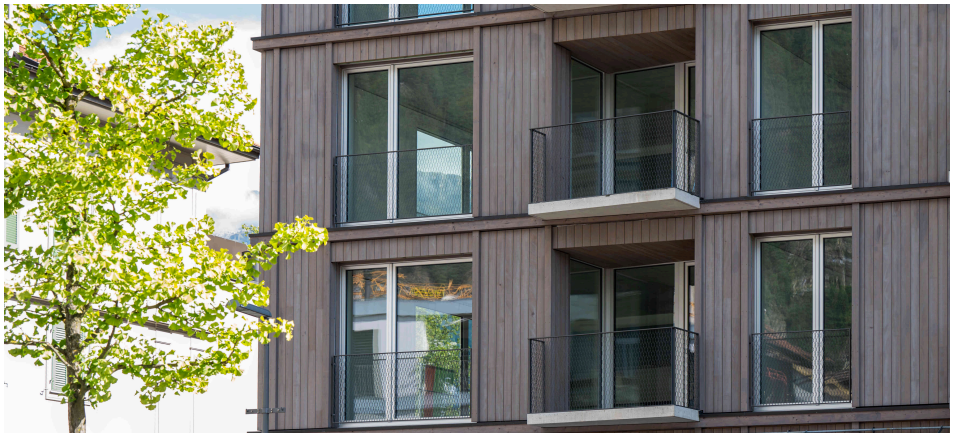

Interlaken Neubau Wohnhaus J44

Neubau Wohnhaus J44

Interlaken

Ausführung 2023

Bauherrschaft:
Baugesellschaft J44
per Adr. L2A Architekten AG
Untere Gasse 4
3800 Unterseen

Architekt:
L2A Architekten AG
Untere Gasse 4
3800 Unterseen

Projektverantwortliche:
wenger holzbau ag
Martin Gafner
Eidg. dipl. Techniker HF
Holzbau

Xander Kübli
Dipl. Techniker NDS HF

wenger
holzbau ag
3800 unterseen 3613 steffisburg

Projekt

BKP 214

Neubau Wohnhaus J44

Interlaken

Montagebau in Holz

Holzsystem- und Fassadenbau

Projektbeschrieb

Das Projekt „Wohnhaus J44“ zeigt, wie moderne Architektur in Holz eine gute Einpassung ins Ortsbild erreichen kann. Es entstanden 13 qualitätsvolle Mietwohnungen im Zentrum von Interlaken. Vom Bestandsgebäude konnte das Keller- und Ladengeschoss erhalten werden. Den Zielen einer nachhaltigen Bauwirtschaft, die die graue Energie im Bestand erhalten und schonen will konnte entsprochen werden. Die Aufstockung in Holzbauweise ist nachhaltig und ressourcenschonend, da sie weniger Energie und Material verbraucht als herkömmliche Bauweisen. Die gesamte Fassadenbekleidung wurde in druckimprägnierter Schweizer Tanne erstellt. Das Projekt ist ein Beispiel für die Potenziale des Holzbaus in urbanen Räumen.

Auftragsgrösse	CHF 954'000.—
Ausführungszeit	2023
Fertigstellung	15. September 2023

Bauherrschaft

Baugesellschaft J44
per Adr. L2A Architekten AG
Untere Gasse 4
3800 Unterseen

Architekt

L2A Architekten AG
Untere Gasse 4
3800 Unterseen

Beatrice Lengacher Althaus / Martin Althaus

Projektleiter

wenger holzbau ag

Martin Gafner
Dipl. Techniker HF Holzbau

Projektverantwortlicher

wenger holzbau ag

Xander Kübli
Dipl. Techniker NDS HF